MAPA DO CEL*W PROJEKTOWYCH

miasto: Nowy Targ

jednostka ewidencyjna 121101_1 Nowy Targ   obr*b: 0001 Nowy Targ

sekcja: 7.108.12.08.1.3   skala: 1:500

7.108.12.08.3.1

uk39/64 ad wsp.prostok51/64 tnych p39/64 askich: 2000 39/64 ad wsp.wysokosciowych: Kronsztadt

Oznaczenie kancelaryjne zg*oszenia pracy geodezyjnej: GK.6640.1894.2014

Granice dz.ewid.zosta39/64 y wkre25/32 lone na podstawie danych (X,Y) z EGB, kt*re maj51/64 wymagan51/64 dok39/64 adno25/32 *.(RMSWIA Dz.U.263, poz.1572, par.79 pkt.5)

Po39/64 o63/64 enie punkt*w granicznych nie by39/64 o wyznaczane w terenie.

W granicach projektowanej inwestycji budowlanej nie ustalano grunt*w obci51/64 63/64 onych s39/64 u63/64 ebno25/32 ciami gruntowymi.

Stan na dzień: 26.05.2014r

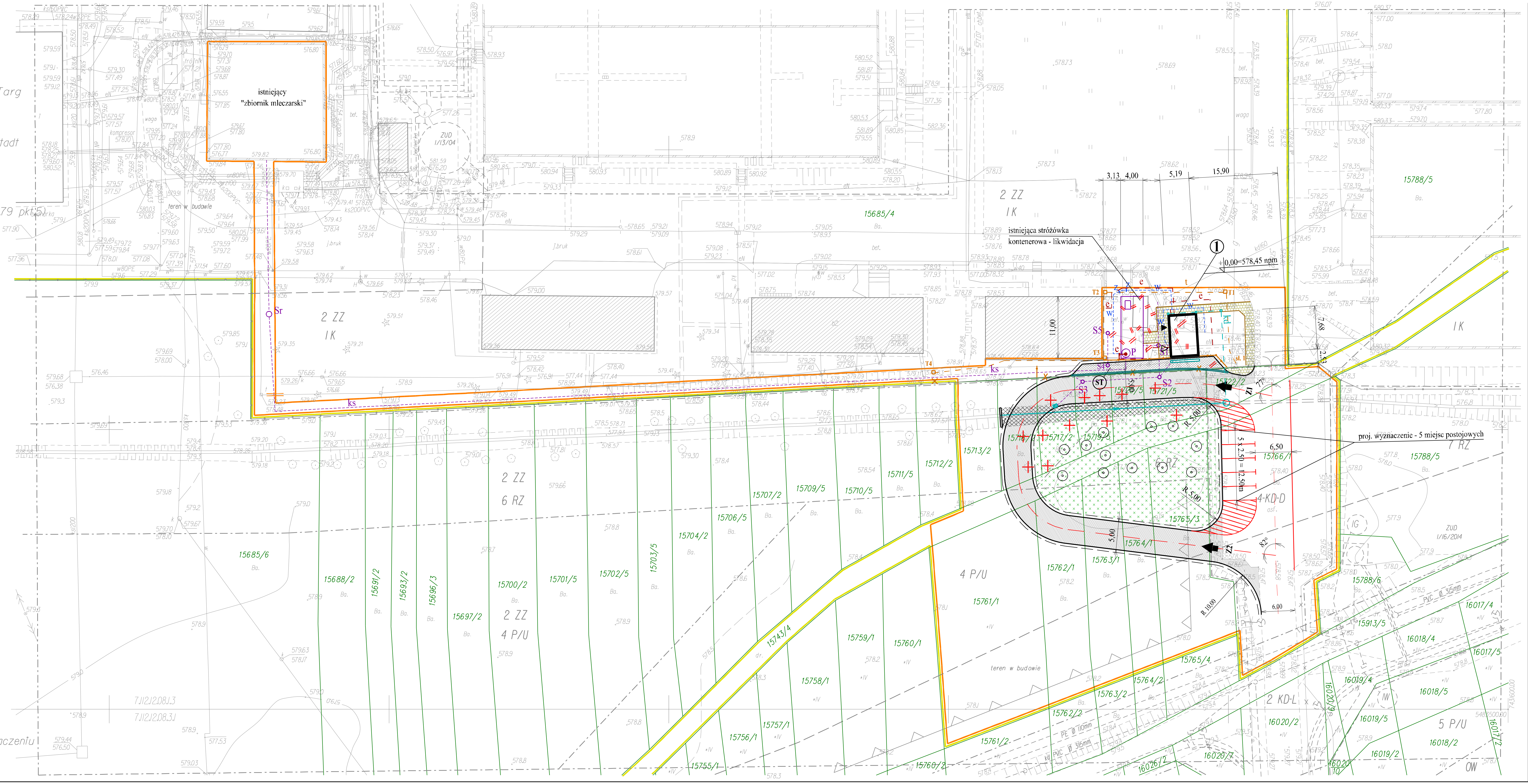

LEGENDA:

- granice dzia39/64 ek ewidencyjnych
- granica obszaru aktualizacji
- nieprzekraczalna linia zabudowy
- linie rozgraniczaj51/64 ce tereny o r*63/64 nym przeznaczeniu
- uzgodnione projekty budowlane
- teren w budowie

OZNACZENIA	OPIS - PROJEKTOWE ROZWIĄZANIA
(linia żółta)	granice działek ozn. nr ewid. **15685/4, 15722/2, 15766/1, 15721/5, 15720/5, 15719/5, 15717/2, 15716/2, 15713/2, 15743/4, 15765/3, 15764/1, 15763/1, 15762/1, 15761/1** w Nowym Targu
(linia pomarańczowa)	**granice / zakres projektowanego zamierzenia budowlanego** - częśćdziałek ozn. nr ewid. 15685/4, 15743/4 oraz działki ozn. nr ewid. 15722/2, 15766/1, 15721/5, 15720/5, 15719/5, 15717/2, 15716/2, 15713/2, 15765/3, 15764/1, 15763/1, 15762/1, 15761/1 (ul. Polna) w Nowym Targu
①	**proj. BUDOWA BUDYNKU DYSPOZYTORNI WRAZ Z PUNKTEM ZLEWNYM ŚCIEKÓW** na oczyszczalni ścieków w Nowym Targu - na części działki ozn. nr ewid. 15685/4. Budynek niepodpiwniczony. Ilość kondygnacji **- 1** (parter). Wysokość- od poziomu terenu przed wejściem głównym do budynku ; - do szczytu attyki **4,88m**. Kubatura **- 165,96m³**. Pow. zabudowy **- 39,86m²**. Pow. netto / użytkowa **- 29,45m²**.
▲	proj. wejście główne do budynku (pom. stróżówka)
△	proj. wejście techniczne (pom. punkt zlewny ścieków)
	proj. NAWIERZCHNIE UTWARDZONE Z KOSTKI BETONOWEJ (chodniki / dojścia)
	proj. NAWIERZCHNIE UTWARDZONE BITUMICZNE (pętla do zawracania)
	proj. NAWIERZCHNIE UTWARDZONE BETONOWE (stanowisko dla wozów asenizacyjnych)
ST	**proj. stanowisko dla wozów asenizacyjnych**
Z1 Z2	**proj. BUDOWA - DWA ZJAZDY** na pętlę do zawracania z istniejącego placu parkingowego dla wozów asenizacyjnych
	proj. PRZEBUDOWA FRAGMENTU ISTNIEJĄCEGO ROWU
ks	**proj. KANALIZACJA SANITARNA fi 160/200 PVC i fi 140PE**
	proj. **demontaż odcinka istniejącej kanalizacji sanitarnej**
P	proj. **przepompownia ścieków**
w	**proj. PRZYŁĄCZ WODOCIĄGOWY**
wA	proj. **demontaż odcinka istniejącego przyłącza wodociągowego do istniejącej dozorcówki**
e	**proj. BUDOWA LINII KABLOWEJ nN zalicznikowej**
eN	proj. **demontaż odcinka istniejącej linii kablowej eN**
t	**proj. odcinek przebudowy doziemnej linii teletechnicznej** **proj. linia teletechniczna**
T1	**proj. studnia kablowa SKR-1** **istn. urządzenia teletechniczne do likwidacji**
t	**proj. zabezpieczenia rurą ochronną doziemnej linii teletechnicznej**
kd	**proj. BUDOWA KANALIZACJI DESZCZOWEJ ∅200 PCV**
	proj. **demontaż odcinka istniejącego korytka betonowego**
	proj. **demontaż istniejącego zbiornika podziemnego**
	proj. BUDOWA - OGRODZENIE STAŁE
	proj. **demontaż fragmentu istniejącego ogrodzenia stałego**
	proj. wycięcie istniejącego drzewa
	proj. **drzewa** / nasadzenia
	odwodnienie liniowe - koryto betonowe przekryte kratą żeliwną

OZNACZENIA	OPIS - PROJEKTOWE ROZWIĄZANIA
	proj. **zieleń niska**
	istniejące budynki administracyjno-socjalne, - magazynowo-warsztatowe, - techniczne

Poświadcza się, że niniejszy dokument został opracowany w wyniku prac geodezyjnych i kartograficznych, których rezultaty zawiera operat techniczny wpisany do ewidencji materiałów państwowego zasobu geodezyjnego i kartograficznego
Starostwo Powiatowe w Nowym Targu
ul. Bolesława Wstydliwego 14
34-400 Nowy Targ

P. 12/11. 2014. 2942
Identyfikator ewidencyjny materiału zasobu - operatu technicznego

30 WRZ. 2014
Data wpisania operatu technicznego do ewidencji materiałów zasobu

Z up. STAROSTY
Imię, nazwisko i podpis osoby reprezentującej organ
mgr inż. Agnieszka Zięba
Starszy Geodeta
w Wydziale Geodezji, Katastru i Kartografii

mgr inż. Mirosław Luberda
GEODETA
34-400 Nowy Targ
ul. Podtatrzańska 47 E/7
609 053 524

mgr inż. Wojciech [illegible]
Uprawnienia zawodowe w dziedzinie geodezji i kartografii nr 15740

22. 09. 2014

Biuro Projektów: RENOWA F.U.H. "RENOWA" Krzysztof Waniczek ul. Słoneczna 9 34-440 Kluszkowce tel.693-468-132 biuro.renowa@gmail.com	Nazwa Obiektu: **„Budowa budynku dyspozytorni wraz z punktem zlewnym ścieków** na oczyszczalni ścieków w Nowym Targu na części działki ozn. nr ewid. 15685/4 **wraz z urządzeniami budowlanymi i infrastruktury technicznej** na działkach ozn. nr ewid. 15722/2, 15766/1, 15721/5, 15720/5, 15719/5, 15717/2, 15716/2, 15713/2, 15765/3, 15764/1, 15763/1, 15762/1, 15761/1 oraz na części działek ozn. nr ewid. 15685/4, 15743/4 w Nowym Targu **- w tym : - budowa nawierzchni utwardzonych z kostki betonowej** (chodniki / dojścia) **i budowa nawierzchni utwardzonych bitumicznych** (pętla do zawracania), **oraz nawierzchni z betonu** (stanowisko dla wozów asenizacyjnych) **wraz z budowądwóch zjazdów** na pętlę do zawracania z istniejącego placu parkingowego dla wozów asenizacyjnych z jednoczesnąprzebudowąfragmentu istniejącego rowu**, - budowa przyłącza wodociągowego** do projektowanego budynku, **- budowa kanalizacji sanitarnej** od projektowanego budynku do „zbiornika mleczarskiego”, **- budowa linii kablowej nN zalicznikowej, - przebudowa odcinka istniejącej napowietrznej linii sieci teletechnicznej**, - **wykonanie otuliny zadrzewieńizolacyjnych**, planowanego do realizacji w Nowym Targu przy ul. Polna
	Adres Obiektu: **Nowy Targ** - częśćdziałek ozn. nr ewid. 15685/4, 15743/4 oraz działki ozn. nr ewid. 15722/2, 15766/1, 15721/5, 15720/5, 15719/5, 15717/2, 15716/2, 15713/2, 15765/3, 15764/1, 15763/1, 15762/1, 15761/1 (ul. Polna) w Nowym Targu
	Inwestor: Miejski Zakład Wodociągów i Kanalizacji w Nowym Targu, ul. Długa 21, 34-400 Nowy Targ
1:500	Przedmiot Rysunku: **PROJEKT ZAGOSPODAROWANIA TERENU**
01	Projektant: branża: ARCHITEKTURA mgr inż. arch. PAWEŁ LUBERDA Upr. nr MPOIA / 044 / 2009 - w specjalności architektonicznej do projektowania bez ograniczeń Sprawdzający: branża: ARCHITEKTURA mgr inż. arch. ANTONI PRZYSTAŁ Upr. nr 6/ NS/ 75 - w specjalności architektonicznej do projektowania bez ograniczeń
Czerwiec 2016	
Opracowanie: **PROJEKT BUDOWLANY**	Współpraca: inż. Krzysztof Waniczek