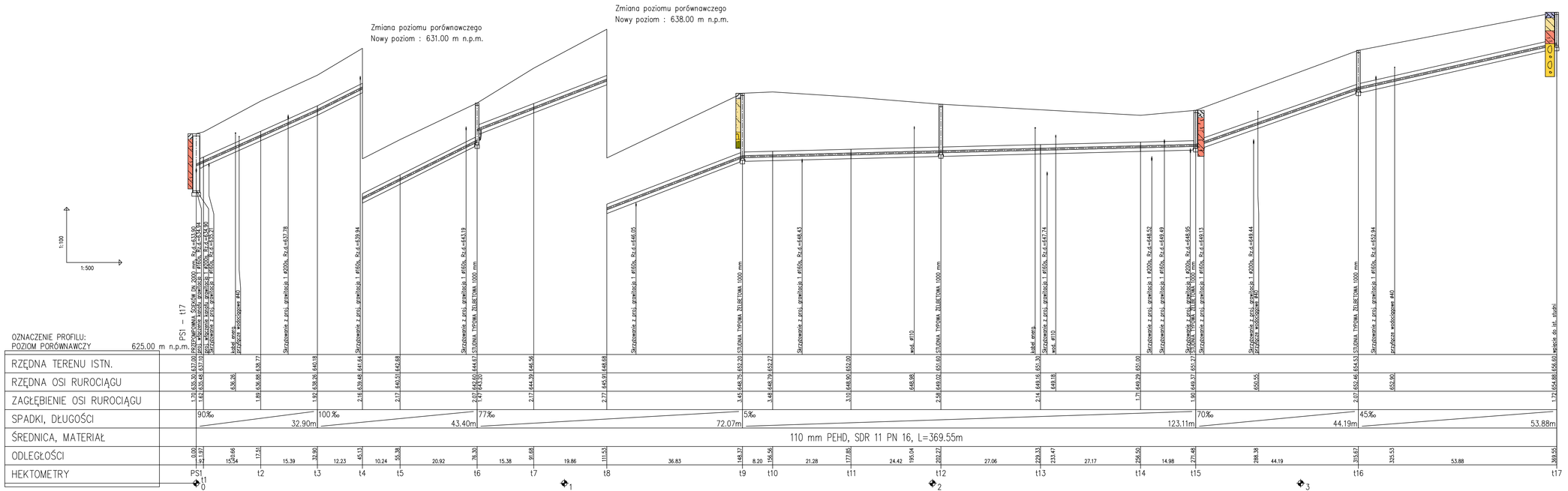

skała lita	gleba
zwietrzelina skał litych	nasyp niekontrolowany
gliny i pyły zwietrzelinowe	glina
grunty spoiste deluwialne	glina pyłasta
grunty sypkie deluwialne	piasek gliniasty
humus	pył
grunty antropogeniczne	zwietrzelina gliniasta
	piaskowiec

Biuro projektowe:	EKO-KOMPLEKS Z Ochrony i Kształtowania Sp. z o.o. 95 - 030 Rzgów, ul. Gazowska 14 tel/fax (42) 227 87 86, 227 88 78 e-mail: projekty@ekokomplekks.com.pl www.ekokomplekks.com.pl NIP 729-10-17-522 REGON 471121530
Inwestor:	Miejski Zakład Wodociągów i Kanalizacji w Nowym Targu Sp. z o.o. ul. Długa 21, 34 - 400 Nowy Targ
Nazwa inwestycji:	Budowa sieci kanalizacji sanitarnej ciśnieniowo - grawitacyjnej na terenie Osiedla Niwa Zachodnia w Nowym Targu
Lokalizacja inwestycji:	obręb Nowy Targ, nr 1902, 1924/10, 1924/22, 1924/5, 2045/3, 2045/2, 2045/1, 2046, 2056/1, 2065/5, 2065/6, 2056/2, 1910, 1908/1, 1907, 1905/2, 2088/5, 2088/4, 2088/3, 2100/1, 2126, 2108, 2009/2, 2009/1, 2008, 1992, 1991, 1989, 1988, 1987, 1939, 1964, 1286/1, 2133, 2123/1, 2138, 1172, 1217/3, 1220/3, 1220/4, 1220/2, 1230, 1157/2, 1157/1, 1144/10, 1144/7, 1144/9, 1144/6, 1144/5, 1144/4, 1144/3, 1142/2, 1141/2, 1141/3, 1141/4, 1903/1, 1901/3, 1924/9, 1924/20, 1924/25, 2043/1, 2043/2, 2043/3, 1924/4, 2057/1, 2063/6, 2063/2, 2063/3, 2064, 2067/1, 2067/2, 2065/2, 2063/4, 2066/3, 2066/2, 2066/1, 1909/1, 2068/4,2066/3, 2082, 2081, 2096/4, 2102, 2080/1, 2080/2, 2101, 2131, 2105/1, 2106, 2109/5, 2109/4, 2110/4, 2107, 2109/2, 2110/2, 2111/3, 2111/2, 2079, 1960, 1961/3, 1963/3, 1963/2, 1962, 2013, 2012, 1961/1, 1961/2, 1959/1, 1958, 1232, 1231/2, 1231/3, 2142/2, 2124/4, 2129/1, 2132/2, 2132/3, 2132/1, 2134, 2099, 2136, 2135, 1226/3, 1226/1, 1170, 1225/2, 1225/1, 1223, 1169/2, 1169/1, 1168, 1183, 1177, 1217/4, 1220/5, 2141, 1171, 2142/1, 1156, 2143/4, 2143/3, 2148/2, 1148/7, 1148/6, 1148/5, 1148/4, 1148/4, 1142/4, Gmina Nowy Targ, Powiat Nowotarski, Województwo Małopolskie
Funkcja:	Imię i nazwisko, numer uprawnień, specjalność: / Podpis:
Projektant:	**mgr inż. Małgorzata Ponikła** nr upr. LOD/3240/PWBS/17 spec. inst. w zakresie sieci, instalacji i urządzeń wodociągowych i kanalizacyjnych
Sprawdzający:	**dr inż. Jerzy Przybiński** nr upr. 388/88/WL spec. inst. w zakresie sieci sanitarnych i ochrony środowiska
Asystent projektanta:	**mgr inż. Anna Kasprzyk**
Asystent projektanta:	**mgr inż. Mariusz Sowiński**
Asystent projektanta:	**inż. Magdalena Kotlińska**
Asystent projektanta:	**inż. Daria Popławska**
Rysunek:	**PROFILE PODŁUŻNE**
Skala: 1:100/500	Data: 12.2017 / Branża: sanitarna / **PB** / Rysunek: **12**